

# Où nous trouver...

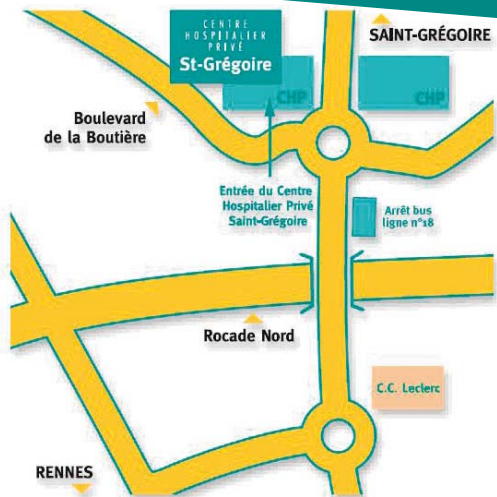

## Où dormir

**Brit Hôtel - Le Villeneuve**  
6 avenue Saint-Vincent - 35760 SAINT-GRÉGOIRE  
Tél. 02 99 68 76 76 - Fax 02 99 68 83 01

**Hôtel Océania - Centre Espace Performance**  
Boulevard Robert Schuman - 35769 SAINT-GRÉGOIRE  
Tél. 02 99 23 78 78 - Fax 02 99 23 78 33

**CPA FORMATION (FCMC)**  
10 Bd de la Boutière - CS 26867  
35768 SAINT-GRÉGOIRE Cedex

# Frais d'inscription : 200 € net

Le paiement s'effectue par chèque à l'ordre de FCMC avec l'envoi du bulletin.

Une convention de formation sera établie à votre demande (n° d'organisme : 53 35 08190 35) et vous bénéficierez d'une attestation de participation avec le crédit de formation dans le cadre de la formation médicale continue (FMC)

En cas d'annulation 15 jours au plus tard avant le début de la formation, le remboursement des frais d'inscription s'effectuera à hauteur de 50 % du montant. Passée cette date, l'intégralité des frais sera retenue.

CPA Formation se réserve le droit d'annuler cette manifestation 15 jours avant la date de réalisation, notamment si le nombre minimum de participants n'est pas atteint.

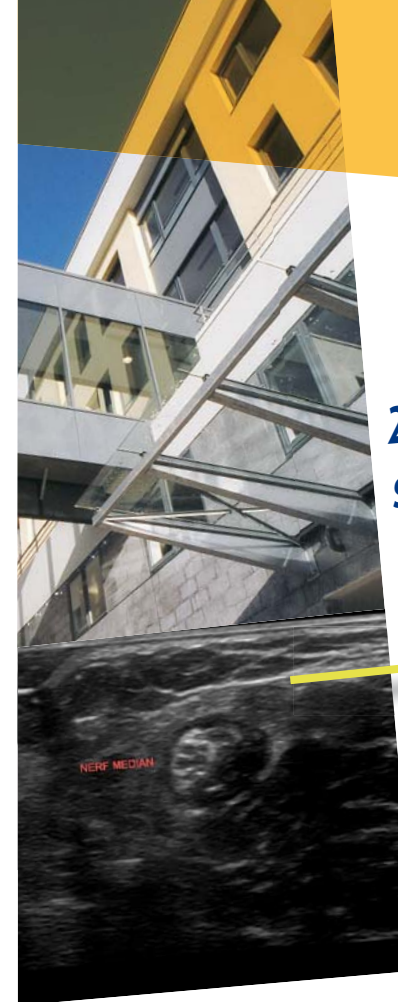

## 2<sup>e</sup> journée Rennaise sur l'anesthésie loco-régionale sous échoguidage

### 6 mars 2010



au Centre Hospitalier Privé Saint-Grégoire  
35760 Saint-Grégoire

## Objectifs

- **Approche pratique et perfectionnement des anesthésies loco-régionales sous échoguidage**
- **Application aux abords nerveux et aux catheters péri-nerveux**
- **Maîtriser les risques des anesthésies locorégionales**

## Public concerné

Cette formation est destinée :  
aux médecins Anesthésistes-réanimateurs.  
aux médecins Anesthésistes-réanimateurs en formation

## Modalités

Durée : 1 jour

Dates : 6 mars 2010

Lieu : Centre Hospitalier Privé Saint-Grégoire  
35760 Saint-Grégoire

### Comité d'organisation :

Dr D. Aguillon, Dr S. Braque, Dr D. Enel, Dr M. Gentili,  
Dr N. Guillou, Dr P. Hugot, Dr L. Kerdiles, Dr A. Meyer

### Intervenants :

Dr F. Bernard, Dr A. Delbos, Pr C. Ecoffey  
Dr A. Gnaho, Dr V. Tubert

### Pédagogie :

Théorie  
Atelier pratique avec échographe

## Programme

### Matin Vidéo transmission de Blocs échoguidés

modérateur Dr D. Aguillon

8 h30	<b>Accueil</b>
8 h45 à 10 h15	<b>BLOCS ET CATHETERS : sciatique, fémoral et interscalénique</b> Dr D. Aguillon, Dr N. Guillou, Dr L. Kerdiles <ul style="list-style-type: none"><li>■ Comment optimiser l'image ?</li><li>■ Mise en place et installation (Asepsie du geste et des sondes, fixation Kt...)</li><li>■ Comment repérer son aiguille ?</li><li>■ Comment repérer son cathéter ?</li></ul>
10 h15	<b>Pause</b>
10 h30 à 11 h30	<b>ABORDS VASCULAIRES - ARTÉRIEL ET VEINEUX</b> Dr D. Enel Dr P. Hugot <ul style="list-style-type: none"><li>■ Quelles sont les techniques selon les abords ?</li><li>■ Indications et arguments pour un échoguidage</li><li>■ Apports, limites et risques</li></ul>
11 h30 à 12 h30	<b>TAP BLOC ABDOMINAL</b> Dr A. Meyer <ul style="list-style-type: none"><li>■ Indications</li><li>■ Efficacité par rapport aux autres techniques d'analgésie</li><li>■ Quel anesthésique local ? Quelle posologie ?</li><li>■ Tolérance</li></ul>
12 h30	<b>Repas</b>

### Après-midi Conférences

modérateur Dr L. Kerdiles

13 h30 à 14 h15	<b>TAP BLOC : Pr C. Ecoffey (CHU de Rennes)</b>
14 h15 à 15 h00	<b>ÉCHO REPÉRAGE PÉRIMÉDULLAIRE :</b> Dr A. Gnaho (HIA BEJIN, Paris)
15 h00 à 15 h45	<b>BLOCS DU MEMBRE INFÉRIEUR :</b> Dr A. Delbos (Clinique Du Cours Dillon, Toulouse)
15 h45	<b>Pause</b>
16 h00 à 16 h45	<b>LES CATHETERS DU MEMBRE INFÉRIEUR :</b> Dr V. Tubert (Pôle santé République, Clermont-Ferrand)
16 h45 à 17 h30	<b>HYPNOSE ET ÉCHO ALR : Dr F. Bernard (CHP St-Grégoire)</b> <ul style="list-style-type: none"><li>■ Intérêts et apports</li></ul>
17 h30	<b>Évaluation de la formation</b>



**Atelier démonstration**

9 h à 17 h

## Inscription

Titre.....  
Nom.....  
Prénom.....  
N° ss.....  
N° adeli.....  
Profession.....  
Établissement.....  
Adresse.....  
.....  
.....  
.....  
Tél. prof.....  
Mail.....

s'inscrit à la formation

**Congrès sur l'anesthésie loco-régionale  
sous échoguidage**

**Le samedi 6 mars 2010**



Contact : Aurélie Marmignon

Tél. 02 23 25 30 27

Fax : 02 99 23 33 31

Email : cpa.formation@cpa-sante.com